

Estudiantes – Iniciándose con Schoology

Ingreso. Inicie en la Página de Inicio del Distrito Escolar de Mukilteo

Vaya a <https://www.mukilteoschools.org> y de clic al botón de Portal de Estudiantes (Student Portal).



Una vez en la página del portal de estudiantes, de clic al botón S de Schoology. Haga login con su Número de identificación de estudiante completo StudentID@mukilteo.wednet.edu como usuario junto con su contraseña actual.

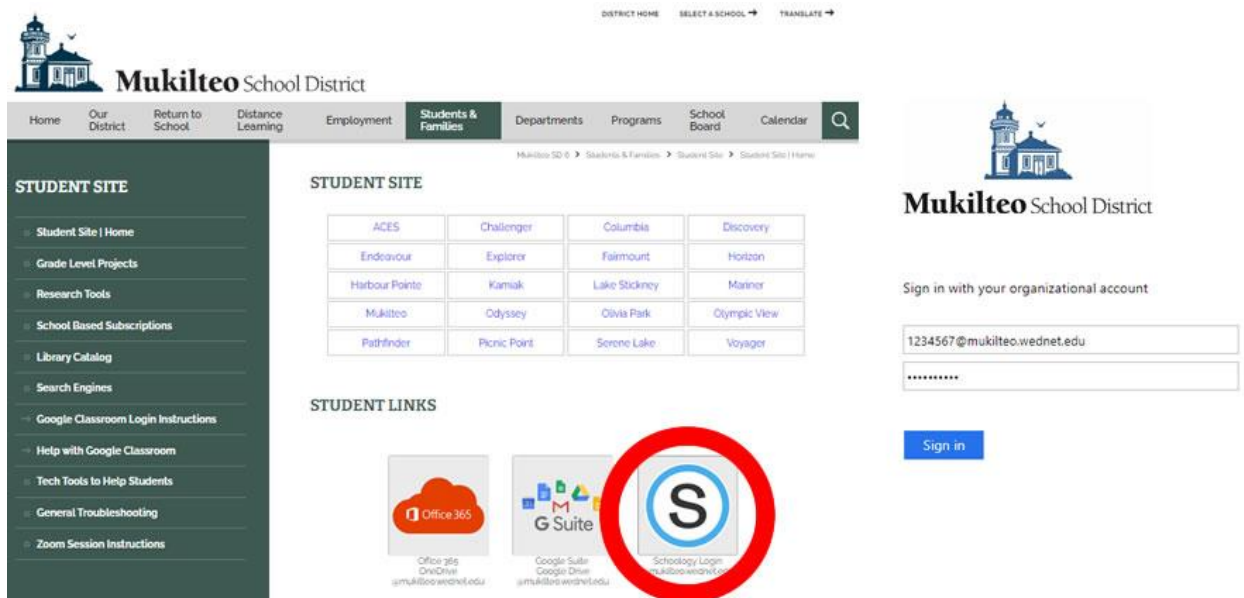

¡Ahora ya está adentro! ¡De clic a la uña de cursos para ver sus cursos actuales!

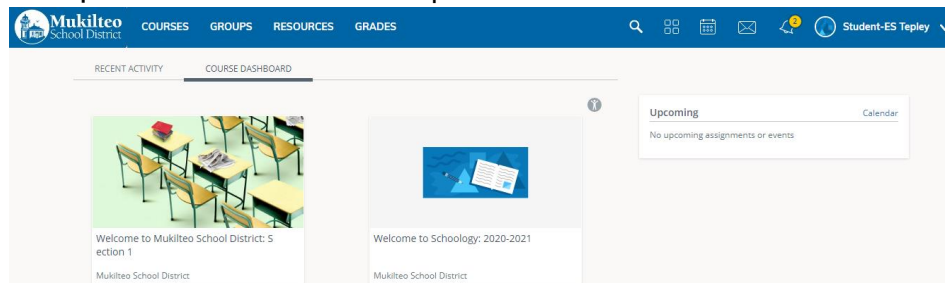

Padres y Tutores Legales (Guardians) - Schoology

Antes de registrarse, usted deberá tener el código de acceso de Schoology de su hijo. El código de acceso será enviado a su correo electrónico el que tenemos en el expediente.

Inscribiéndose en Schoology

Para inscribirse como padre, vaya a <https://schoology.com>, coloque el ratón en inscribirse (sign up), y de clic en Padre (Parent).

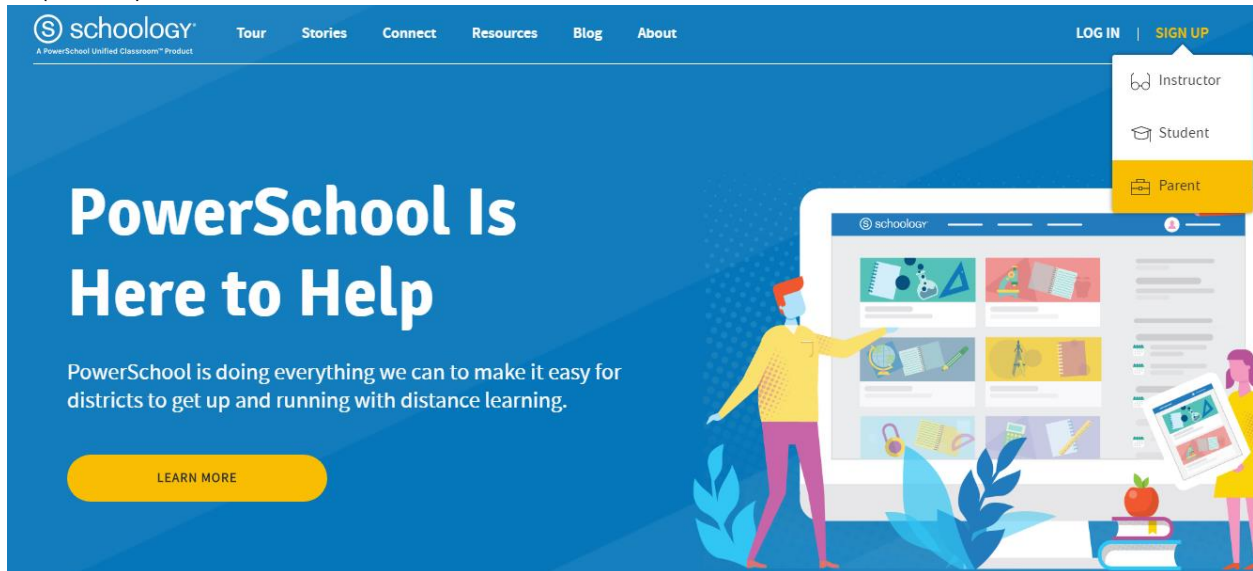

Sign up for Schoology Back

Enter the access code provided by your child's instructor

Ingrese el código de acceso. Su cuenta ya está establecida y su hijo ha sido agregado a ella.

Accediendo a la Información del Estudiante

Para acceder a la Información del estudiante, de clic en el menú desplegable junto a su nombre y seleccione el nombre del estudiante. Usted tiene acceso completo a todos los cursos, grupos y calificaciones. Nota: El cheque verde le muestra cual cuenta esta actualmente activa.

Mientras usted examina como estudiante, usted puede modificar los ajustes a su gusto dando clic a la flecha del menú desplegable junto a su nombre y dando clic a ajustes (settings).

En la uña de notificaciones usted puede establecer la frecuencia para los resúmenes para padres por correo electrónico (email digests) y encender las notificaciones por trabajo entregado tarde.

Haciendo a la medida los Ajustes (Settings) de Perfil

Usted puede hacer a su medida como recibirá notificaciones. Para hacer esto asegúrese que su cuenta esta activa dándole clic a la flecha del menú desplegable, seleccionando su nombre (es cogitación superior) y entonces de clic a ajustes (settings).

RECENT ACTIVITY

COURSE DASHBOARD





Post:  Event

Most Recent ▾

There are no posts

Upcoming

No upcoming assignments

-  **Test Parent** ✓
-  **Test Student**
Mukilteo School District
-  **Student-HS Tepley**
Kamiak High School
-  **Student-MS Tepley**
Explorer Middle School

 Add Child

Your Profile

Mukilteo School District

Settings

 Logout

En la sección de notificaciones, usted puede establecer que notificaciones quiere recibir. Usted puede dar clic en el link “envíe notificaciones a mi teléfono vía mensaje de texto” (send notifications to your phone via text message) y agregar su número de teléfono. .

The screenshot shows the 'Account' settings page in Schoology, specifically the 'Notifications' tab. The page header includes the Mukilteo School District logo and navigation links for COURSES, GROUPS, and RESOURCES. The user's name 'Test Par...' is visible in the top right. The 'Notifications' section explains that Schoology sends notifications for actions involving the user and provides a link to 'Turn Off All Notifications'. A table lists notification categories under the 'Academic' section, with a toggle for 'Email' and a 'Send notifications to your phone via text message' button. The table has the following rows:

Academic	Email
Course update posted	On
Course comments on updates, assignments, or discussions	Off
Comments on my posts	On
Course content created	Off
Course materials overdue	On

Otros ajustes a la medida pueden ser encontrados bajo ajustes de cuenta (account settings). Asegúrese de establecer su correo electrónico primario.

Para agregar estudiantes adicionales, de clic a la flecha del menú desplegable junto a su nombre y seleccione su nombre. Entonces de clic al botón Agregar Niño (Add Child) e ingrese su código de acceso adicional.

The screenshot shows the user profile dropdown menu in Schoology. The header includes the Mukilteo School District logo and navigation links for COURSES, GROUPS, and RESOURCES. The user's name 'Test Par...' is visible in the top right. The dropdown menu is open, showing the following options:

- Test Parent ✓
- Test Student
Mukilteo School District
- Student-HS Tepley
Kamiak High School
- Student-MS Tepley
Explorer Middle School
- + Add Child
- Your Profile
- Mukilteo School District
- Settings
- Logout

The background shows the 'RECENT ACTIVITY' section with a 'Post: Event' and a 'Most Recent' dropdown. A 'Upcoming' section shows 'No upcoming assignments'.